



Enlace Informativo



Boletín Informativo Quincenal del PATROCIPES.

No. 10 Del 29 de Enero al 11 de Febrero de 2009 Hermosillo, Sonora.

Al otro lado de la frontera

Como mucho se había estado anticipando, el primer mes del año resultó difícil para la economía y los mercados. En el caso de la actividad ganadera, los castigados precios del becerro de exportación solamente han podido ser enfrentados con un mayor volumen de venta hacia los Estados Unidos, a pesar también de las conocidas restricciones que siguen en vigor en aquel país.

Sin embargo, algunos productores han comenzado a ver, ya hacia finales del mes, algunas leves señales de mejoría. Esto se complementa con el análisis que se hace semana tras semana en el mercado internacional de los precios a futuro de los bovinos, donde sorprende, de alguna manera, que en Estados Unidos se empieza a estimar una posible recuperación en el precio por libra para el mediano plazo. Eso incentivaría la demanda de carne en el mercado norteamericano.

La otra situación que empieza a perfilarse como posible "buena noticia" para el sector pecuario es que, en materia de granos, se ha previsto un incremento de los inventarios para el ciclo 2008-2009 en Estados Unidos. Los analistas creen que por esa razón comenzarán a descender los costos de engorda del ganado, lo que a su vez reducirá el precio de la carne y se registrará una mayor demanda.

Es conveniente estar al pendiente del comportamiento que van a tener los mercados durante febrero y marzo, y ver de qué manera esto impacta en nuestra región, porque sin duda todos los productores pecuarios esperan mejores noticias para los siguientes meses.



Ing. Ricardo Paz Pellat Presidente de Patrocipes

Para tomar nota...

"El valor tanto del becerro como de la leche está por los suelos. Vamos a ver qué solución nos dan, en qué nos ayudan... a ver si meten algo para que podamos vender bien la leche, porque los lecheros hacen lo que les da la gana y nos pagan muy barata la leche".

Héctor Arvayo Domínguez, ganadero del Ejido La Manga en Hermosillo

Precios de subasta No. 4

27 de Enero de 2009

CABEZAS	TIPO GANADO	PRECIO MÍNIMO	PRECIO MÁXIMO	PRECIO PROMEDIO	PROMEDIO KGS.
52	YACAS DELGADA	6.60	8.70	7.35	341
117	CARNES	8.30	12.50	9.80	406
33	GORDA	11.00	14.20	12.30	478
36	NUEVA	11.00	14.00	12.20	399
8	VACA-VAQUILLA	14.50	16.40	15.50	366
10	VACA PARIDA #1 Y #2	\$4,500.00	\$8,400.00	\$4,960.00	496
12	TOROS TORETE	14.50	19.40	17.30	306
13	CARNE	12.00	13.30	12.71	617
15	GORDO	12.20	14.80	13.20	682
1	TORO	11.50	11.50	11.50	656
5	DELGADO TORO JOVEN	13.00	15.00	13.90	444
9	NOVILLO #1	17.50	19.00	18.40	314
15	#1 1/2	16.50	21.40	18.60	249
2	#2	14.70	17.70	16.10	224
30	VAQUILLAS #1	15.10	18.40	16.80	278
16	#1 1/2	15.00	17.40	15.60	233
0	#2				
80	BECERRA #1 120 A 180kgs.	17.00	21.00	19.00	160
20	180 A 220kgs.	16.00	19.20	17.60	191
18	220 A 250kgs.	16.80	18.00	17.40	217
24	BECERRA #1 1/2 120 A 180kgs.	15.60	17.70	16.70	162
4	180 A 220kgs.	16.50	18.80	17.70	197
0	220 A 250kgs.				
4	BECERRA #2	15.60	16.00	15.80	172
116	BECERRO #1 120 A 180kgs.	22.40	25.00	23.70	148
36	180 A 220kgs.	21.50	24.40	23.00	194
14	220 A 250kgs.	19.50	22.20	20.90	237
81	BECERRO #1 1/2 120 A 180kgs.	21.00	24.60	22.80	159
27	180 A 220kgs.	20.40	22.90	21.70	199
4	220 A 250kgs.	20.00	22.40	20.30	231
10	BECERRO #2 120 A 180kgs.	16.00	22.40	19.20	142
2	180 A 230kgs.	16.00	17.30	16.70	187
10	BECERRO P/ NEGRO	10.00	12.40	11.20	155

TOTAL: 824 CABEZAS VENDIDAS

Departamento de Comercialización y Subasta de la UGRS
Tels. (662) 259.69.02 y 259.69.08 Hermosillo, Sonora. México.



Unión Ganadera Regional de Sonora

www.unionganadera.com



PATROCIPES

Precios de alimento para ganado UGRS

TIPO DE ALIMENTO	PRECIOS EN PESOS (IVA INCLUIDO) POR TONELADA
Fase 2	\$3,669.00
Fase 3	\$3,896.00
Destete Precoz	\$3,779.00
Concentrado Destete	\$4,070.00
Lechero Asociación	\$4,825.00
Lechero Establo	\$4,104.00
Suplemento Maíz Harinolina	\$3,649.00
Alimento para Caballo	\$4,079.00
Patrocipes Desarrollo	\$3,700.00
Venado Mantenimiento	\$5,062.00
Brangus III	\$4,206.00
Ovino Crecimiento	\$3,855.00
Ovino Finalizador	\$3,926.00
Harinolina 30	\$4,312.00
Harinolina 45	\$3,574.00

Precios de transportes de UGRS

PRECIO POR KM.	TIPO DE CARRETERA
TRACTO CAMIÓN	
\$15.91	A=PAV. 4 CARRILES
\$18.22	B=PAV. PLANO
\$24.01	C=PAV. 4 CURVAS Y SUB.
\$33.63	D=TERRACERÍA BUENA
\$39.06	E=TERRACERÍA REGULAR
\$51.27	F=TERRACERÍA MALA
RABÓN	
\$10.31	A=PAV. 4 CARRILES
\$11.77	B=PAV. PLANO
\$15.42	C=PAV. 4 CURVAS Y SUB.
\$20.47	D=TERRACERÍA BUENA
\$23.49	E=TERRACERÍA REGULAR
\$31.18	F=TERRACERÍA MALA

Tips de Manejo

Vacas de ordeña

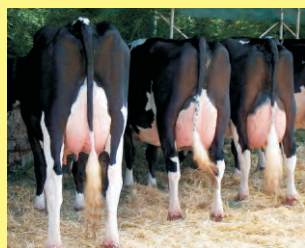

Recordemos que el momento de mayor volumen de salida de leche de la ubre se encuentra entre el minuto y medio y los tres minutos, luego de que son estimulados los pezones.

Para que el estímulo se produzca, la vaca debe estar tranquila y así lograr secretar la mayor cantidad de oxitocina (hormona que produce la bajada de la leche).

Retrasos en el tiempo de espera entre el estímulo y la colocación de los grupos de ordeña, o intranquilidad de los animales generada por factores estresantes, causados por el mal manejo del bienestar animal, impiden una correcta ordeña. Esto hace que disminuya la cantidad de leche extraída y el consiguiente riesgo de enfermedades intramamarias.

La utilización de los desinfectantes de pezones, antes y después de la ordeña, también juega un papel fundamental, ya que si no lo hacemos traerá aparejados problemas en la calidad de la leche y la generación de nuevos casos de mastitis

Estadísticas

Consumo de carne de bovino en México

De acuerdo con cifras del Departamento de Agricultura de Estados Unidos (USDA por sus siglas en inglés), la evolución del consumo de carne de bovino en México muestra un leve pero sostenido crecimiento, año tras año, desde 2004 (los datos del 2008 son estimados).

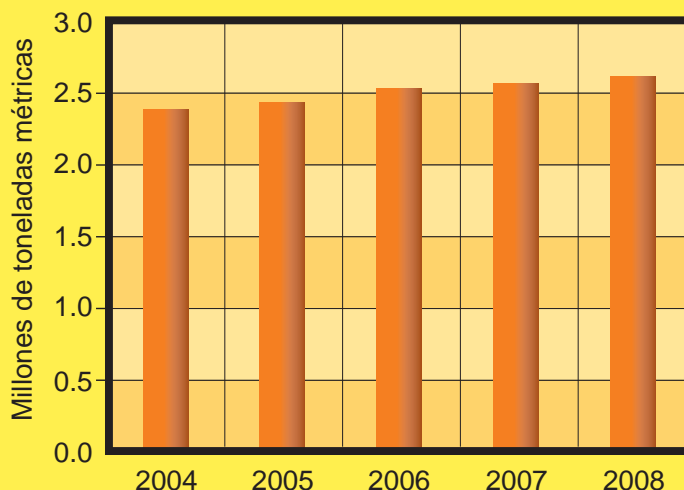

DIRECTORIO DE PATROCIPES

Presidente: Ricardo Paz Pellat. **Vicepresidente:** Alfonso Cristóbal Escalante Hoeffer. **Secretario:** Fernando Platt Olivares. **Tesorero:** Juan Carlos Díaz Quintanar. **Prosecretario:** Fernando Miranda Blanco. **Protesorero:** Jorge Luis Molina Elías. **Vocales:** Arturo Peinado Barragán, Javier Salazar Escobosa, Roberto Ibarrola Elías, Jaime Elías Pellat, Martín Corrales Ruiz, Daniel Baranzini Hurtado, Germán Luders Castelo, Carlos César Hurtado Aguirre, Leonardo Portillo Arvizu, Guillermo Vildósola Aruffe, Aurelio Ramos Johnson. **Comisario:** José Guillermo Camou Arriola.

Oficinas: Boulevard de los Ganaderos S/N, Conjunto UGRS. Apartado Postal No. 1754. Tel. y fax: (662) 254.00.55, 254.00.58 y 254.00.68. Línea Ranchera sin costo: 01800.714.0801. www.patrocipes.org.mx

Se exporta más becerro, aunque el precio esté bajo



Aun cuando el precio del becerro en Estados Unidos anda casi en 50 centavos de dólar menos que el año pasado, los ganaderos han exportado ya 92 mil cabezas, 13 mil más que el ciclo anterior a estas fechas.

Jorge Luis Molina Elías, presidente de la Unión Ganadera Regional de

Sonora (UGRS), manifestó que aunque el ganado se cotice bajo en el mercado estadounidense, los productores no tienen otra opción y tienen que vender "a como ande".

De ahí la importancia, destacó, de poner en marcha el proyecto de la UGRS de la engorda de ganado, para que el criador tenga otra alternativa en épocas en que el mercado norteamericano esté contraído, como sucede actualmente.

Los ganaderos de Sonora han comercializado 92 mil cabezas en este ciclo, 13 mil más que el año pasado.

Recordó que el ciclo pasado el precio del becerro llegó hasta 1.50 dólares la libra, pero por la crisis financiera en Estados Unidos la cotización cayó a fines del 2008 hasta 82 centavos.

"Ahorita ya se ve algo de demanda, y las operaciones en línea andan en 1.02 dólares, que ya ayuda", expresó, "el precio está repuntando y aunque es difícil alcanzar los niveles del año pasado, se ve un mercado más estable".

Hasta el 23 de

enero, los ganaderos sonorenses habían exportado 92 mil cabezas, contra 79 mil del ciclo pasado en estas fechas.

Molina Elías enfatizó que los productores no tienen otra opción y tienen que exportar aun cuando el precio ande bajo.

Subrayó que el proyecto engordador que impulsa la UGRS busca que el rancho tenga otras alternativas para que en lugar de enviar ganado en pie a Estados Unidos, mande producto ya terminado como sería carne en cajas.

Fuente: El Imparcial

Ante mal año, a diversificarse

El 2008 fue un mal año para la ganadería en Hermosillo, debido principalmente a la devaluación de más del 50% en el precio del becerro, señaló Gonzalo Hernández López, presidente de la Asociación Ganadera Local de Hermosillo.

Mientras que a inicios de año el costo era de 5 mil pesos, subrayó, el precio por pieza cerró en 2 mil 500 pesos en diciembre. Además, a los productores les afectó el aumento en los insumos.

Uno de los programas de este año en la AGL de Hermosillo será diversificar la actividad ganadera, enfocándola a la ganadería cinegética.

"Estamos proponiendo meternos más a la cuestión del aprovechamiento cinegético; uno de los proyectos es formar una UMA (Unidad de conservación) regional en la que se asocien pequeños ganaderos", externó.

El plan sería agrupar a unos 20 productores, que promocionen sus ranchos y ellos mismos sean guías, y sus familias les apoyen con la comida y el alojamiento en sus viviendas para los cazadores.

Tecnología

Continúa la capacitación en el programa SITAGAN

Patrocipes informa a todos los productores interesados en aprender a utilizar el software SITAGAN (Sistema de Trazabilidad y Administración Ganadera) que continúa el ciclo de capacitación sin costo alguno.

Los cursos se imparten en las instalaciones de Patrocipes, en Boulevard de Los Ganaderos S/N, Conjunto UGRS, los días martes y jueves, a las 10 AM. La duración de los mismos es de entre 2 y 3 horas, dependiendo del nivel de conocimiento que el usuario tenga en el uso de computadoras.

Para tomar esta capacitación, el productor únicamente debe registrarse con anticipación, llamando a los teléfonos de Patrocipes: (662) 254.0055, 254.0068 y 254.0058. O bien escribir al correo electrónico: contacto@patrocipes.org.mx

Para cualquier duda o consulta acerca del programa SITAGAN, o de los horarios de capacitación, favor de contactar en Patrocipes a Cecilia Fontes, en horario de 8 de la mañana a 3 de la tarde, de lunes a viernes.



Razas de ganado

Brahman



Esta raza americana tuvo su origen en el ganado importado de la India, conocido como Brahman o Cebú. En la formación del Brahman Americano

moderno intervinieron al menos tres razas cebuinas, entre las que se encuentran la Nellore y la Gyr.

El Brahman Americano ha hecho más eficiente la producción de carne; también ha mejorado sus capacidades reproductivas en las regiones tropicales y subtropicales del mundo.

Su piel es bastante fina y los rendimientos de sus canales son elevados. Se caracteriza por su capacidad para tolerar altas temperaturas, así como por su resistencia natural a una gran variedad de insectos responsables de la transmisión de enfermedades tropicales.

Gracias a su pelaje claro, con pigmentación, estos animales rara vez

se ven afectados por la queratoconjuntivitis infecciosa (pinkeye), el cáncer del ojo o por enfermedades relacionadas con los rayos solares.

Las hembras son muy fértiles y tienen una larga vida productiva, que puede ser hasta un 50% mayor que la de las razas europeas. Algunos estudios han demostrado que una vaca Brahman promedio puede producir entre un 22% y un 44% más leche que las vacas europeas.

La raza Brahman en México es la más popular de las razas cebuinas. Está ampliamente distribuida en el trópico, especialmente en las zonas cercanas a los litorales.

No lo pierda de vista

En la semana del 19 al 23 de enero, los precios a futuro del ganado mostraron un comportamiento mixto. Los precios retrocedieron respecto a la semana anterior, gracias a factores como: debilitamiento del mercado de contado de la carne de res, la preocupación de que la situación económica mundial limite la demanda de carne y la reducción de los índices de sacrificio por parte de los empacadores.

De acuerdo con los analistas, el contrato de abril podría seguir negociándose entre los 84.40 y 84.65 centavos de dólar por libra en el corto plazo y, de mantenerse dentro de este rango, podría incluso presentarse una recuperación de precios.

Analistas del mercado agropecuario de Estados Unidos señalaron que el incremento en los inventarios de maíz y frijol soya que el Departamento de Agricultura de Estados Unidos (USDA) estimó la semana pasada, para el ciclo 2008/2009, podría permitir el descenso en los costos de engorda del ganado, lo cual se traduciría en menores precios de la carne, permitiendo una posible recuperación en la demanda del producto.

Fuente: Aserca



Subasta de Producción GANADO CHAROLAIS DE REGISTRO

*Con datos Productivos, Valores Genéticos (DEP's)
y Medición de Características de la Canal por Ultrasonido*

27 DE FEBRERO '09
12:00 pm
Edif. de Subastas de UGRS
Hermosillo, Sonora



**• 20 Toretas de Registro
de año de edad**



**• 10 Becerras de Registro
de año de edad**



*Ganadería Invitada
Rancho El Charolais
Sr. Roberto Ibarrola Elias*

M.V.Z. Luis A. López Bustamante
Dra. Amalia Moreno Durazo

Tel/Fax.: (662) 214-7005 Cel. (044-662) 276-4094
E-mail: tico@prodigy.net.mx Hermosillo, Sonora, México
www.ronbcharolais.com